

Direzione Provinciale di Ancona
Ufficio Provinciale - Territorio
Servizi Catastali

Visura per immobile

Situazione degli atti informatizzati al 17/07/2019

Data: 17/07/2019 - Ora: 12.07.02 Fine

Visura n.: T137575 Pag: 1

| | |
|-----------------------------|---|
| Dati della richiesta | Comune di POLVERIGI (Codice: G803) |
| Catasto Fabbricati | Provincia di ANCONA Foglio: 8 Particella: 83 Sub.: 3 |

Unità immobiliare

| N. | DATI IDENTIFICATIVI | | | | DATI DI CLASSAMENTO | | | | DATI DERIVANTI DA | | | |
|---|---------------------|--------|------------|-----|---------------------|------------|-----------|--------|-------------------|---|----------------------|---|
| | Sezione Urbana | Foglio | Particella | Sub | Zona Cens. | Micro Zona | Categoria | Classe | | Consistenza | Superficie Catastale | Rendita |
| 1 | | 8 | 83 | 3 | | | A/2 | 3 | 5,5 vani | Totale: 83 m ² Totale escluse aree scoperte*: 81 m ² | Euro 383,47 | Variazione del 09/11/2015 - Inserimento in visura dei dati di superficie. |
| Indirizzo VIA GIACOMO MATTEOTTI piano: S1; | | | | | | | | | | | | |

INTESTATO

| | | | | |
|---|---------------------|--|----------------|-----------------------|
| N. | DATI ANAGRAFICI | | CODICE FISCALE | DIRITTI E ONERI REALI |
| 1 | COMUNE DI POLVERIGI | | 00168450427 | (1) Proprietà |
| DATI DERIVANTI DA | | | | |
| ISTRUMENTO (ATTO PUBBLICO) del 15/04/1996 Voltura in atti dal 02/10/1997 Repertorio n.: 1747 Rogante: COMUNE POLVERIGI Sede: POLVERIGI Registrazione: UR Sede: ANCONA n: 2246 del 16/04/1996 CONSEGNA DEI BENI (n. 4097.3/1996) | | | | |

Mappali Terreni Correlati
Codice Comune G803 - Sezione - Foglio 8 - Particella 83

Unità immobiliari n. 1

Visura telematica esente per fini istituzionali

** Si intendono escluse le "superfici di balconi, terrazzi e aree scoperte pertinenziali e accessorie, comunicanti o non comunicanti" (cfr. Provvedimento del Direttore dell'Agenzia delle Entrate 29 marzo 2013).

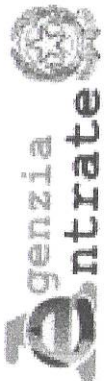

Direzione Provinciale di Ancona
Ufficio Provinciale - Territorio
Servizi Catastali

Visura per immobile

Situazione degli atti informatizzati al 17/07/2019

Data: 17/07/2019 - Ora: 12.07.37 Fine
Visura n.: T137933 Pag: 1

| | |
|-----------------------------|--|
| Dati della richiesta | Comune di POLVERIGI (Codice: G803) Provincia di ANCONA |
| Catasto Fabbricati | Foglio: 8 Particella: 83 Sub.: 22 |
| Unità immobiliare | |

| N. | DATI IDENTIFICATIVI | | | | DATI DI CLASSAMENTO | | | | DATI DERIVANTI DA | | | |
|---|---------------------|--------|------------|-----|---------------------|------------|-----------|--------|-------------------|---------------------------|-------------------------|---|
| | Sezione Urbana | Foglio | Particella | Sub | Zona Cens. | Micro Zona | Categoria | Classe | Consistenza | Superficie Catastale | Rendita | |
| 1 | | 8 | 83 | 22 | | | C/6 | 5 | 22 m ² | Totale: 24 m ² | Euro 37,49 L. 72.600 | Variazione del 09/11/2015 - Inserimento in visura dei dati di superficie. |
| Indirizzo VIA GIACOMO MATTEOTTI piano: S2. | | | | | | | | | | | | |
| Notifica - Partita 279 Mod.58 - | | | | | | | | | | | | |

INTESTATO

| | | | | | |
|----|---|---|-----------------|----------------|-----------------------|
| N. | 1 | COMUNE DI POLVERIGI | DATI ANAGRAFICI | CODICE FISCALE | DIRITTI E ONERI REALI |
| | | ISTRUMENTO (ATTO PUBBLICO) del 15/04/1996 Voltura in atti dal 01/10/1997 Repertorio n.: 1747 Rogante: COMUNE POLVERIGI Sede: POLVERIGI Registrazione: UR Sede: ANCONA n: 2246 del 16/04/1996 CONSEGNA DEI BENI (n. 4097.1/1996) | | 00168450427 | (1) Proprieta' |

Mappali Terreni Correlati
Codice Comune G803 - Sezione - Foglio 8 - Particella 83

Unità immobiliari n. 1

Visura telematica esente per fini istituzionali





MINISTERO DELLE FINANZE
DIREZIONE GENERALE DEL CATASTO E DEI SERVIZI TECNICI ERARIALI
NUOVO CATASTO EDILIZIO URBANO

Lire
15

Planimetria dell'immobile situato nel Comune di **POLVERGI** Via **MATTEOTTI**

Ditta **COPPARONI RITA** (proprietaria)

Allegata alla destinazione postcatastrale del titolo Tecnico Catastrale di **ARCOVA**

17

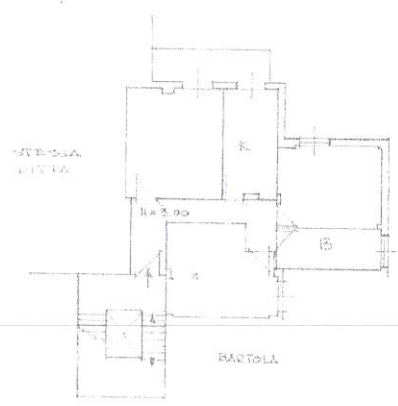

PIANO PRIMO

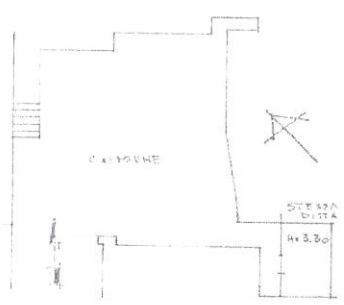

PIANO SECONDO

ORIENTAMENTO



SCALA DI 1:200

SPAZIO RISERVATO PER LE ANNOTAZIONI D'UFFICIO

| | | |
|----------|----------|---------|
| DATA | 11/11/74 | 83 3 |
| PROT. N° | 11 | |

Compilata dal Geom. **MARCO TURA**
(Firma, nome e cognome del tecnico)

Iscritto all'Albo dei Geometri della Provincia di **ARCOVA**

DATA **18-11-74**

Firma: *Marco Tura*



NUOVO CATASTO EDILIZIO URBANO

(D. LEGGE - LEGGE 12 APRILE 1976, N. 361)

Planimetria dell'immobile situato nel Comune di POLVERIGI Via S. CATERINA

Ditta COPPARONI RITA (DECRETO L. 24.11.38)

Allegata alla dichiarazione presentata all'Ufficio Tecnico Erariale di ANCONA

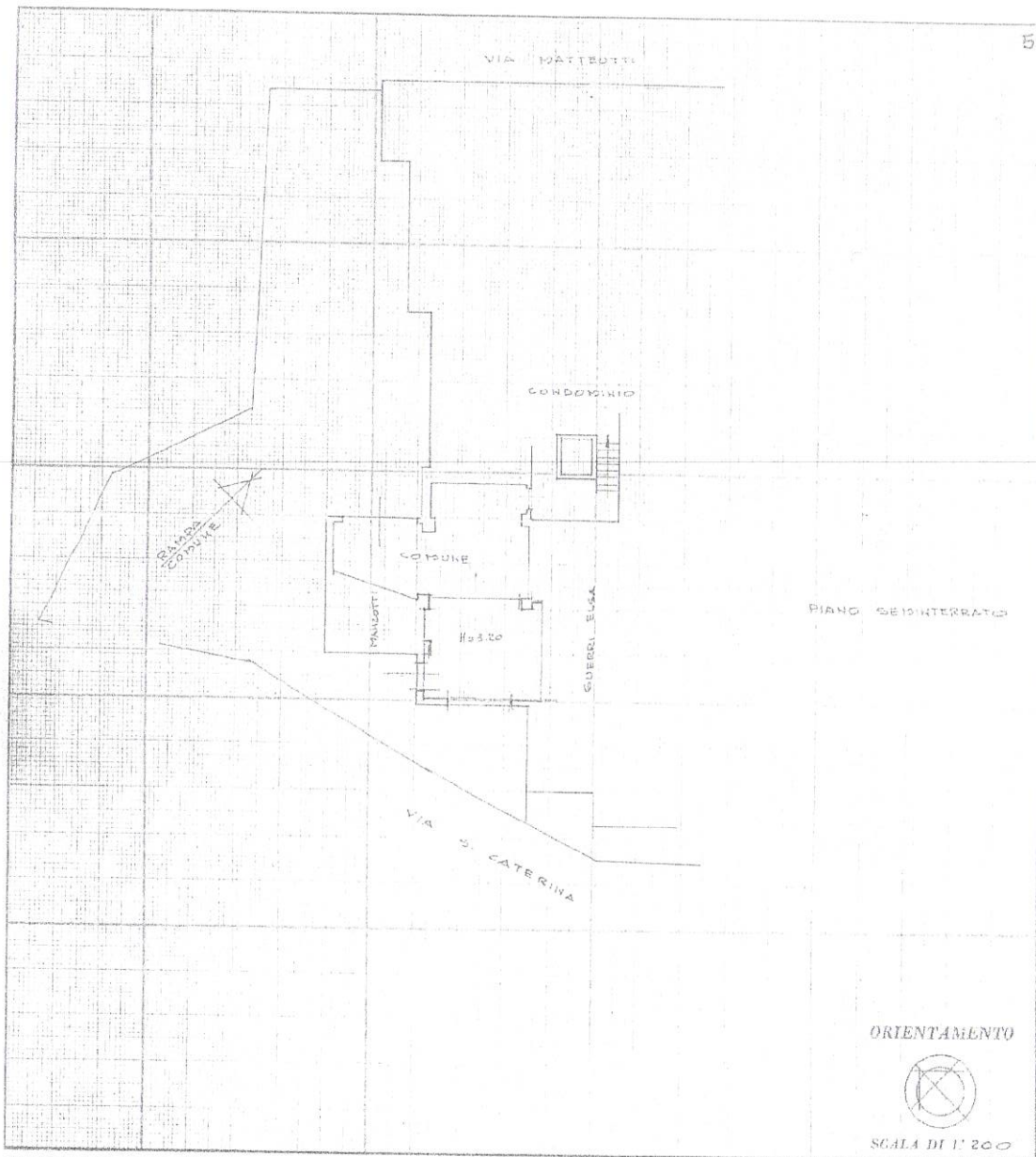

ORIENTAMENTO



SCALA DI 1' 200

SPAZIO RISERVATO PER LE ANNOTAZIONI D'UFFICIO

DATA
PROF. N°

30-11-74
38

ATA
FA
83
22

Compilata dal GEOM. MARCO TURA
(Titolo, nome e cognome del tecnico)

Iscritto all'Albo de' GEOMETRI
della Provincia di ANCONA

DATA 28-11-74

Geo. M. Tura